

CAM2
ESC 1:50

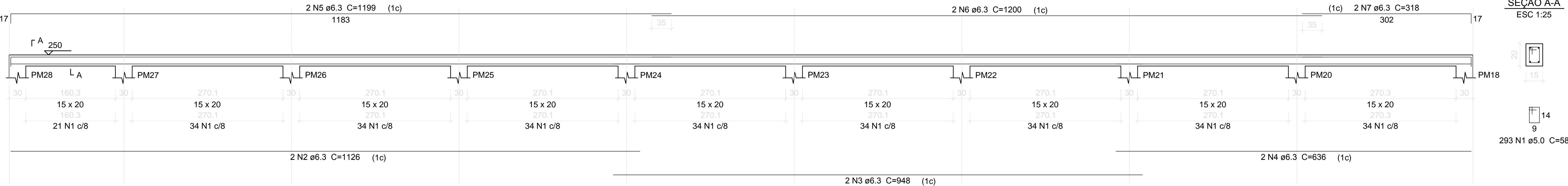

Relação do aço

| CAM1 | | CAM2 | | | |
|------|----|-----------|-------|-------------|--------------|
| AÇO | N | DIAM (mm) | QUANT | C.UNIT (cm) | C.TOTAL (cm) |
| CA60 | 1 | 5.0 | 884 | 58 | 51272 |
| CA50 | 2 | 6.3 | 2 | 1126 | 2252 |
| | 3 | 6.3 | 8 | 948 | 7584 |
| | 4 | 6.3 | 4 | 636 | 2544 |
| | 5 | 6.3 | 4 | 1199 | 4796 |
| | 6 | 6.3 | 8 | 1200 | 9600 |
| | 7 | 6.3 | 2 | 318 | 636 |
| | 8 | 6.3 | 2 | 1060 | 2120 |
| | 9 | 6.3 | 2 | 949 | 1898 |
| | 10 | 6.3 | 2 | 615 | 1230 |

Resumo do aço

| AÇO | DIAM (mm) | C.TOTAL (m) | PESO + 10 % (kg) |
|-----------------|-----------|-------------|------------------|
| CA50 | 6.3 | 326.6 | 87.9 |
| CA60 | 5.0 | 512.8 | 86.9 |
| PESO TOTAL (kg) | | | |
| CA50 | 87.9 | | |
| CA60 | 86.9 | | |

Volume de concreto (C-25) = 2.36 m³
Área de forma = 43.28 m²

CAM1
ESC 1:50



SEÇÃO A-A
ESC 1:25

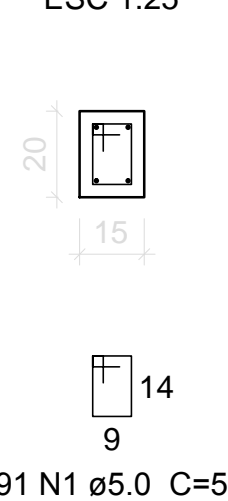

SECRETARIA DE PLANEJAMENTO E GESTÃO

ESCOLA PIRATININO DE ALMEIDA

END: AV. DOMINGOS DE ALMEIDA, N. 4057 - AREAL

CINTA DE AMARRAÇÃO Muros

04/04

INDICADA

JUNHO / 2017

Av. Ferreira Viana, 1135 – Pelotas/RS – CEP: 96085-000 Fone: (53) 33101350 – (53) 3227-1513

E-mail: seplag@pelotas.rs.gov.br